

Grundriss EG

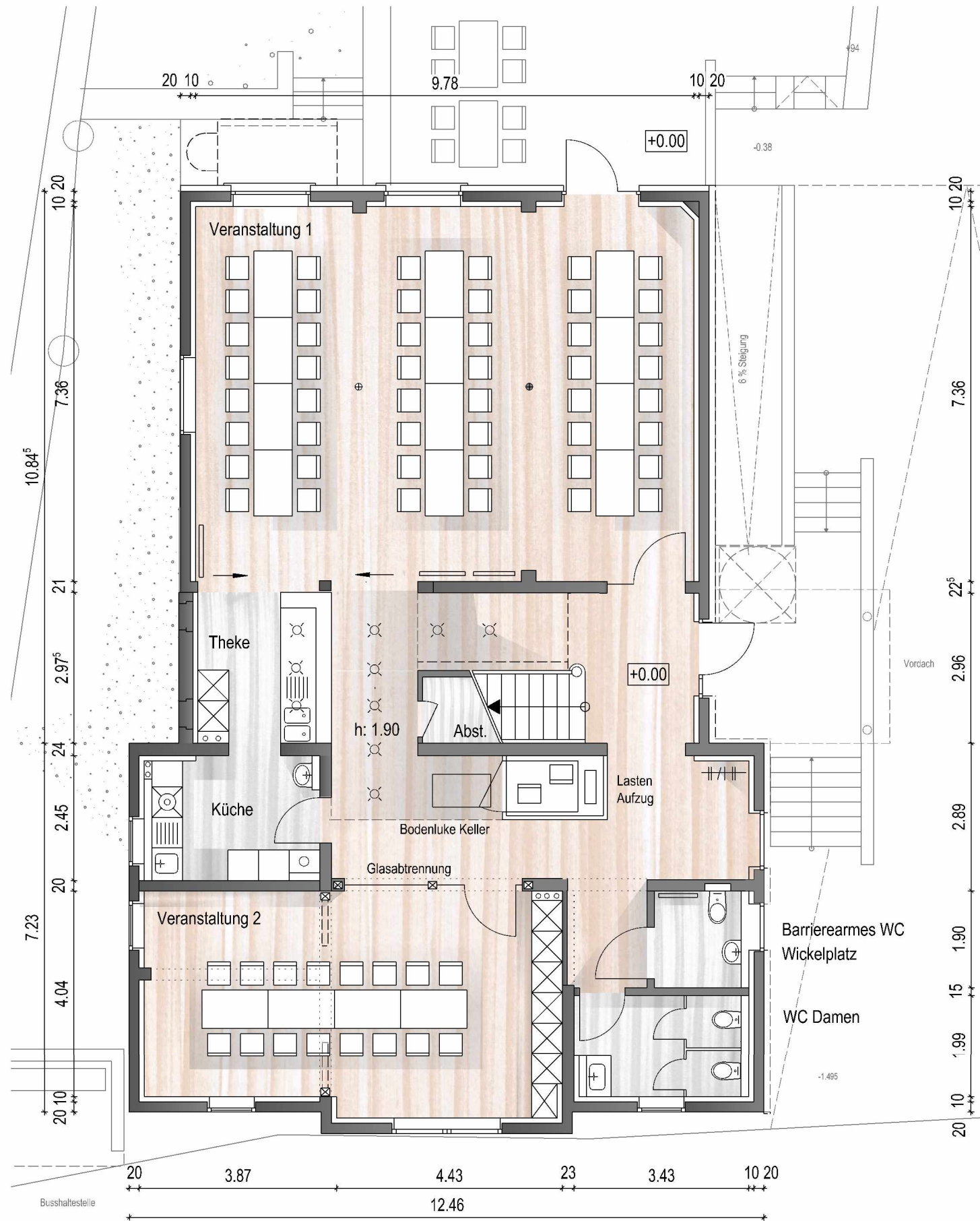

Grundriss EG (Darstellung Abbruch / NEU)



Zwischengeschoss (+2.27)

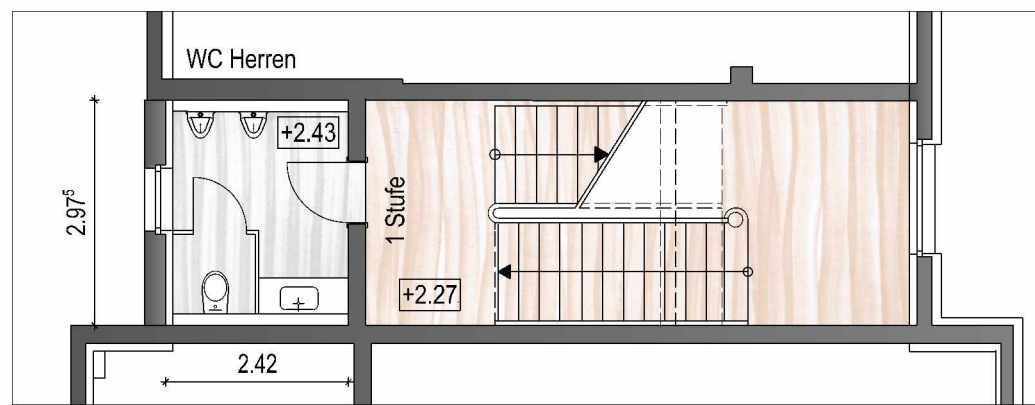

Umbau und Sanierung der alten Schule Warbsen  
zum Dorfgemeinschaftshaus  
- Vorentwurf -

Adresse:  
Forstbachtal 20  
37640 Golmbach

Bauherr:  
Gemeinde Bevern  
Angerstraße 13a  
37639 Bevern



Grundriss EG

DATUM: 08/2024    MAßSTAB: 1:100    PLAN-NR. 3    post@katharinaschmid.de

Hinter den Höfen 9  
37603 Holzminden  
Tel: 05531- 9987475  
post@katharinaschmid.de